



もっと キラキラ

世田谷区立松沢小学校
第2学年 保護者会資料
令和6年7月1日(月)
校長 寺崎 晶子
担任 2年担任



配布資料

- 保護者会資料
- 「のびゆく松沢の子」について
- 楽しい夏休みを過ごすために

1. 1学期を振り返って

新しい学年、新しい学級、友達、先生と新しいことづくしで始まった新学期も、残すところ3週間となりました。

生活科の学習で1年生に学校案内をして下級生に優しくしたり、遠足を通して友達と一緒に楽しむことを実感したりしました。1年生のころに比べて、学習内容も少しずつ難しくなっていますが、毎日一生懸命頑張っています。話の聞き方、時間や周りを見て行動すること、きまりを守ることなどについては、2学期も引き続き指導していきます。

<学習面>

国語

- ・「新出漢字」は、全部で71文字学習しました。画数も多くなり、覚えにくくなってきているようです。持ち帰った漢字テストを参考に、1学期の漢字をしっかりと復習するようにしてください。
- ・「ふきのとう（物語文）」では、どんなお話か読み取った後、役に分かれて音読をしました。それぞれ、役に合わせて気持ちを想像し、読み方を工夫しました。
- ・「たんぽぽのちえ」（説明文）では、1年生で学習した説明文の学びを生かして学習を進めました。たんぽぽがいつどんな知恵を働かせているのか、時を表す言葉や変わっていく順序に気を付けて読み進め、たんぽぽの知恵をまとめました。
- ・「スイミー」（物語文）では、登場人物や出来事に着目し、お話のあらすじをワークシートにまとめ、お気に入りの場面を友達に紹介しました。

算数

- ・「たし算のひっさん」「ひき算のひっさん」では、繰り上がりや繰り下がりの筆算の計算を学習しました。
- ・「長さのたんい」では、単位という言葉を知り、単位換算も初めて学習しました。mmまで読んだり、直線を引いたりしました。
- ・「3けたの数」では、1000までの数を読んだり書いたりしました。数の線（数直線）を使って読み取ったり、2とびや10とびなど、規則性を見つけて考えたりしました。

生活

- ・「さあ、きょうから2年生」では、1年生を連れて学校案内をしました。保健室やビオトープなど、1年生がよく使う場所を中心に、説明を考えて案内しました。
- ・「まちをたんけん 大はっけん」では、学校の周り（商店街など）を実際に歩き、どんな場所があるか見学しました。
- ・「ぐんぐんそだて おいしいやさい」では、ミニトマトの苗を自分たちで植えて、毎日水やりをしています。花と実の観察をして、観察カードに記録しました。
- ・「小さな友だち」では、ビオトープにいるヌマエビを教室で育てています。各グループで名前を付けたり、えさやりをしたり、みんなで可愛がって世話をしています。

体育

- ・「体ほぐしの運動」「走の運動」「鬼遊び」では、たくさん体を動かしました。「鬼遊び」ではいろいろなルールの遊びを経験し、その経験をもとにグループで作戦をたてる様子も見られるようになりました。「走の運動」では、カラーコーンを使うなど、シグザグコースを作って走ったり、競争したりしました。
- ・「固定施設を使った運動遊び、鉄棒を使った運動遊び」では、ジャングルジム、雲梯、登り棒、鉄棒で、自分の体を持ち上げたりぶら下がったり、様々な動きをしました。
- ・「水遊び」では、水の中で走る、ジャンプ、もぐる、浮くなどに取り組みました。け伸びやバタ足で泳ぐなど、少しずつレベルアップできるようにしています。

<生活面>

- ・学校生活に慣れてきたことで、様々なことにスムーズに取り組めるようになりました。朝の支度やミニトマトの水やり、学習の準備など素早く行動できるようになってきました。一方で、慣れからルーズになってしまうこともありました。ルールやマナーなど、何のためにあるのか一緒に考えながら指導しました。
- ・どの活動でも、やる気があり、元気いっぱい取り組むことができました。学級会を通して、クラス遊びを考えたり、係活動を通して友達と協力したりする楽しさを味わいました。
- ・発達段階ではありますが、自分中心になりすぎてしまったり、友達への言葉がきつくなってしまうことなどで、トラブルにつながっています。相手の気持ちを想像したり周りの状況を見たりすることの大切さを指導しました。

2. 「のびゆく松沢の子」について(別紙参照)

(1) 内容について

4月の保護者会で配布した「1学期評価規準」に準じて「できる」「もうすこし」の2段階で評価します。子供の成長や努力に伴い、力はどんどん変化するため、「もうすこし」が付いていても“だめ”ということではありません。2学期や3学期、3年生の学習につながっていくので、その部分を復習して力を補うように励ましてください。そして、今までの学習や生活を振り返り、頑張ったことやできるようになったことを認め、褒めてください。

(2) ファイルの取り扱い

- ・「1学期の学習」・「行動の記録」の2ページです。
- ・2学期始業式に表紙を入れたまま持たせてください。

3.



夏休みの宿題

	宿題	内容・進め方	提出
1	夏にチャレンジ	◇丸付けをして、間違えたところは直す。 ※1学期の国語・算数で学習した内容です。毎日、少しずつ取り組ませてください。	始業式
2	夏休み 大はっけん （「夏にチャレンジ」の付録） 1枚 ※2学期初めにクラスで発表します。 ※裏面は任意です。	◇夏休みの出来事を思い出して書く。 参考：「日記を 書こう」（教科書P38、39） 【日記に書くこと】 ☆したこと ☆見たこと ☆思ったこと ☆言ったこと・話したこと（「 」を使う。） ◇文章に合う絵を描いたり（色鉛筆）、写真を貼ったりする。 ※写真は、はがれないように貼らせてください。	
3	夏休みの健康のめあて	◇夏休みのめあてを決めて、生活を振り返る。	
その他（任意）	・わくわくなつやすみ ・どくしょかんそう文のかきかた （「夏にチャレンジ」の付録） ・キュービナ	◇お子さんと相談して、活用してください。	

※今年度は、夏季休業中の「ふれあいルーム開放」をします。本の貸し出しを一人2冊行っていますので、夏季休業中にたくさんの本に出会えるように、ぜひふれあいルームの開放を利用してください。また、本の紛失や破損がないよう管理をよろしくお願いします。詳しくは、「どくしょびより」をご覧ください。

4. ミントマトの植木鉢持ち帰りについて

生活科「ぐんぐんそだて おいしいやさい」の学習は、1学期で終わるため、植木鉢を持ち帰っていただきます。**7月17日(水)～31日(水)**の期間に、個人面談等でご来校された際、保護者の方がお持ち帰りください。

持ち帰った植木鉢は、**2学期以降は使用しません**。お子さんと相談して、引き続きご家庭で育てることもできます。枯れたら中身を空にして、3年生まで、ご家庭で保管してください。

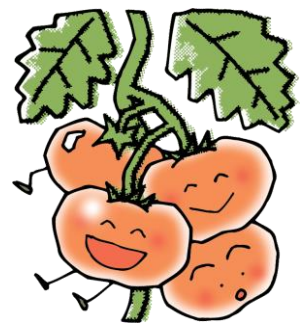

5. 学級で保管するもの

夏季休業中は、下記の教科書・副読本・ノート類は学級保管をします。必要があれば持ち帰ることも可能です。お子さんに伝えて持ち帰らせてください。

〈教科書・副読本〉	道徳・心あかるく・体育・図工（下）・生活（下）・日本語 書写・うさ松秘伝書
〈ノート〉	道徳
〈その他〉	粘土・日記ファイル

6. 学習道具の補充と確認

道具箱（文房具の手入れ、足りないものの補充、記名の確認）

- ・はさみ
- ・水のり…スポンジが固まっていないか確認してください。
- ・スティックのり…のりが固まっていないか確認してください。
- ・色鉛筆 …短くなっています。補充してください。
- ・クレパス…芯が紙に埋もれている場合は、紙を剥いて芯を出しておいてください。

※名前ペンは、筆箱に入れます。（道具箱には入れません。）

※ものさし（30cm）は、2学期以降使用しません。ご家庭でご使用ください。

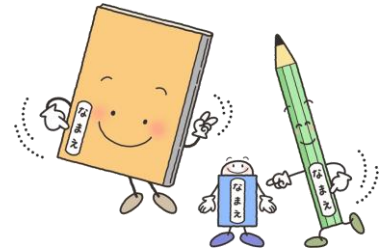

音楽バッグ

- ・音楽の教科書
- ・歌集（「うたはともだち」）
- ・ファイル
- ・音楽用筆箱



絵の具セット

- ・筆は割れていないか、チューブから絵の具は出るか、全色あるか等を確認してください。
- ・絵の具用の雑巾を入れてください。（記名）
- ・パレットを持ち帰るビニール袋を入れてください。（記名）

鍵盤ハーモニカ

- ・本体、唄口のお手入れをしてください。
- ・唄口を拭くタオル1枚を入れてください。

7. 9月始業式について

- ・日時：9月2日（月） 4時間授業（給食なし・土曜時程）
- ・登校：8時15分～8時25分 下校：11時55分

〈持ち物〉 ※ランドセル等で登校する。（安全上両手が空くものがよい。）

- | | | |
|---|-----------------------------------|---------------------------------|
| <input type="checkbox"/> 毎日セット（連絡袋・連絡帳・筆箱・下じき・ハンカチ・ティッシュ） | <input type="checkbox"/> 上ばき | <input type="checkbox"/> 防災頭巾 |
| <input type="checkbox"/> 「のびゆく松沢の子」ファイル | <input type="checkbox"/> 夏休みの宿題 | <input type="checkbox"/> 図書の本2冊 |
| | <input type="checkbox"/> 水筒（必要な人） | |

※「道具箱、音楽バッグ、鍵盤ハーモニカ」について

2学期が始まってから学級担任より持ち物の連絡があります。可能であれば、早めに少しずつ持たせていただくと助かります。

※「絵の具セット」について

10月まで使用しません。保管場所の関係から、学級担任より連絡があるまで持たせないでください。