小学校と地域でつくる「校外活動」

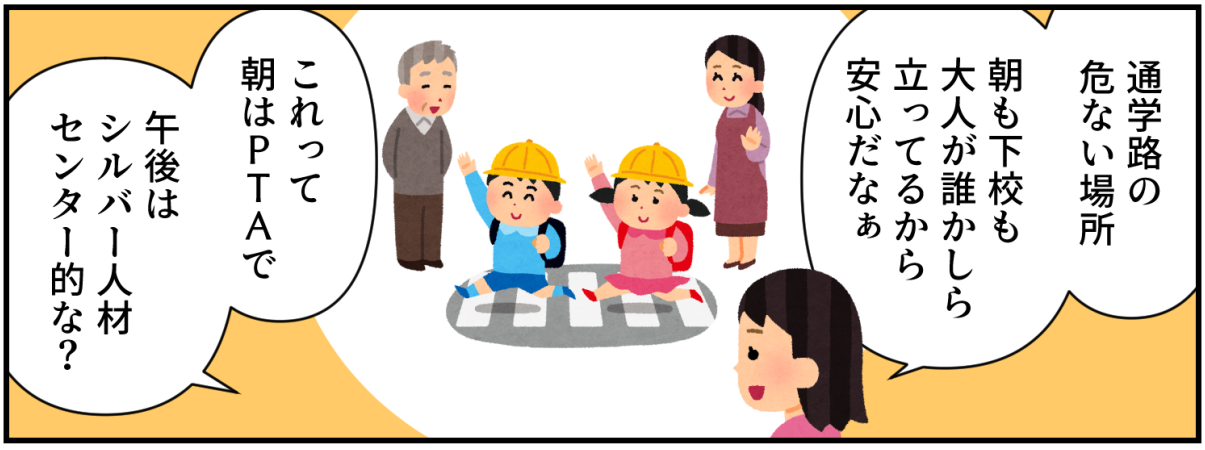

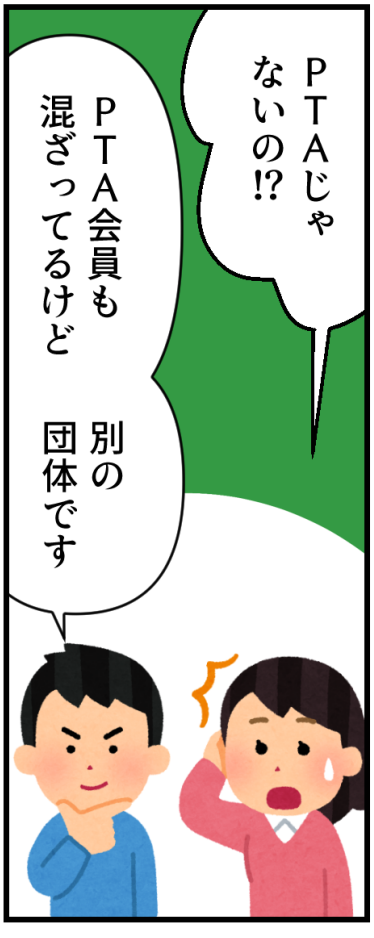

でも入学式でもらった「みんなで学ぶPTA」とかいう冊子では校外委員会はPTAの中に入ってた…

あれはあくまで「そういう学校もある」という例で　明正小は違うんです

あれ？PTA本部に「地域担当役員」いるよね？

ざっくり説明すると…

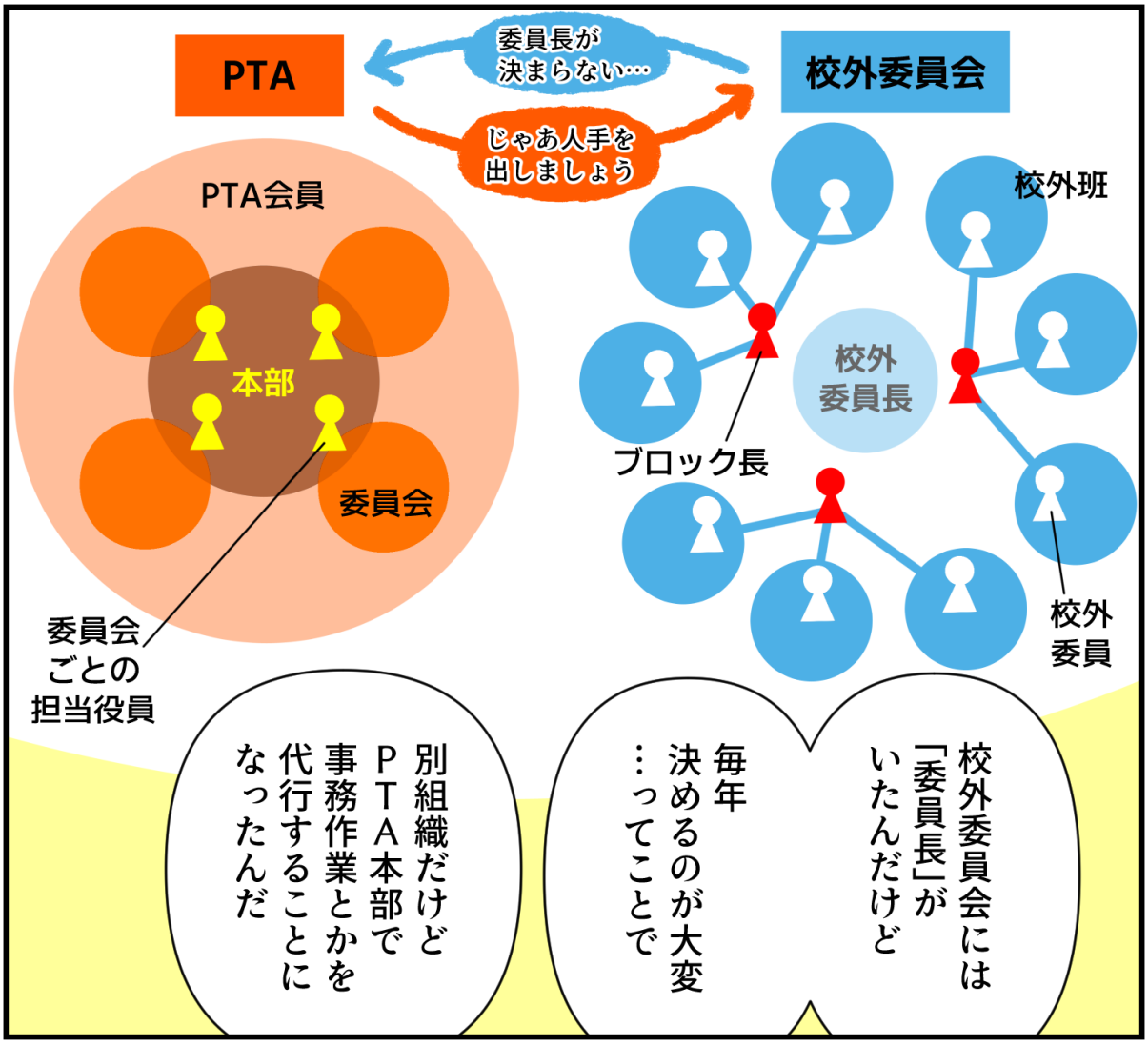

そもそも校外委員からしてピンとこない…

明正小では通学路ごとのまとめ単位として「校外班」という概念があるよ

いわゆるご近所さんだね

校外班は集団登校したり
※班によります

スクールゾーンで進入禁止柵(ウマ)を出したり
※班によります

危険箇所で旗振りしたり
※班によります

子どもたちが安全に登校できるよう

持ち回りで班ごとに安全対策をとっている

この班のシフト調整とか全体連絡を

校外「委員」が担当してるってワケ

じゃあブロック長は？

日々の業務はないんだけど…

明正小まつりだけじゃなくて地元でいろんなお祭りあるよね？

あるあるどこも盛況で子どもらも楽しみにしてる

あれらは全部地域全体が協力していろいろな出し物を分担しているんだ

あっ…そういえば明正小まつりも児童館とか地域の団体とか学校以外の人たちがいろいろやってた！

明正小と地域の皆さんは持ちつ持たれつの関係なのです

というわけでブロック長は地域イベントの手伝いをしたり場合によってはボランティアを募集したり

登下校以外で地域に関わる連絡役をしてくれてます

※活動内容は班によります

ボランティア募集中

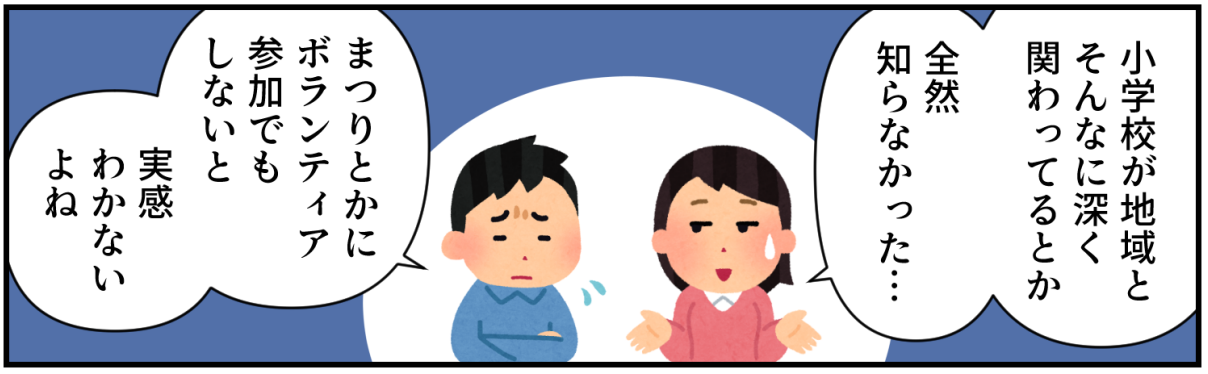
小学校が地域とそんなに深く関わってるとか全然知らなかった…
まつりとかにボランティア参加でもしないと実感わかないよね

ちなみに令和8年度からは「学校運営協議会」という名前の
学校と地域がより密接に協力して学校生活を充実させよう！という
組織も動き出します

…というわけで校外委員会は通学路の安全に関わるので
子どもたちのためにも保護者の皆さんに前のめりで参加してほしいわけです

もう一回確認するけどPTAじゃないんだね？
別団体です!!

世田谷区立明正小学校　2026年1月作成