



PTA だより

Vol.1

2026年6月24日

会長 岩崎和人

pta.nakamachi@gmail.com

PTAだよりは、中町小学校のPTA活動内容のご報告などを盛り込んで、年3回程度発行します。

学校や地域のお知らせなどもあるので、ぜひお目通しください。



令和8年度 中町小学校 運動会

思いをつなぐ
一人の力 みんなの力

2026.05.23 Sat



とても過ごしやすい天候に恵まれた運動会から早1ヶ月。1年生の立派な宣誓から始まり、赤白の応援合戦、各学年の表現&徒競争、毎回大盛り上がりの高学年リレーまで、滞りない運営で素晴らしい、心熱くなる時間でしたね。2交代制のため、なかなか全学年の有志を見ることができないのが残念なのですが、6年間の大きな成長を感じることができました。運動会でしか見られないキラキラの子どもたちの表情が、とても愛おしく感じます。

春に進学してから、約2週間で運動会の準備をされている先生方、そして練習を目一杯頑張っていた子どもたち。高学年は、徒競争の順位づけなど係も頑張っていました。PTAではお手伝いの分担がありました。そして当日は、ご参加くださった保護者、地域の皆さまも、スムーズな受付や入場、観覧の入れ替えなど快くご協力いただき、準備・後片付けもお手伝いいただきまして心より感謝申し上げます。中町小学校の校庭がとっても温かい雰囲気にも包まれていましたね。

運動会は「魅せる」という普段の学校生活とはまた違うドキドキワクワクがあります。子どもたちにとっては多少プレッシャーがあったり、得意不得意もあるかもしれません。嬉しい思いも悔しい思いもして、決してマイナスと捉えずポジティブさを持って、次につながる経験となるように、私たち保護者も、子どもたちへの声かけがいつも前向きで、ユニークでありたいと思いました。皆様おつかれさまでした！子どもたち最高でした！

ごあいさつ

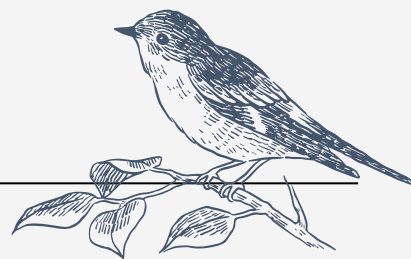

PTA会長 岩崎 和人

日頃よりPTA活動にご協力いただきありがとうございます。今年度も先生方、地域の方々、保護者の皆さまのご協力のもと、子どもたちが健やかに育っていく環境づくりに貢献していきたいと思っております。

委員の皆さま、お忙しい中活動にご参加いただきありがとうございます。運動会ではささやかな特典ではありましたが、お子さまのそばで観覧いただけたかと思います。引き続き、特典考えておりますので、ご期待ください。学校生活・お友だちとの時間・ご家庭での時間に比べれば、私たちの活動は小さなものだと思いますが、ほんの少しでも彼らの活動の支えになる、少しでも彼らに楽しんでもらえる、そんな活動にしていけたらと思っております。今年度もよろしく申し上げます。

校長 菅原 展生

今年の運動会は、暑すぎず運動するには丁度良い環境で行うことができました。それぞれの学年が練習の成果を存分に発揮した内容でした。多くの場面で演技に一生懸命取り組む子どもたちの姿を見ることができました。また、声援や係児童の活躍等、実際の演技だけでなくそれ以外の場面でも運動会を盛り上げていこうとする姿が印象に残りました。普段の学校生活で見ることができない子供たちの姿を見ることができたことはとてもうれしいことでした。PTAの皆様には、運動会の運営において様々な面からご協力いただき、ありがとうございました。今後も行事を含めた教育活動でご協力いただくこともありますがよろしく願いいたします。

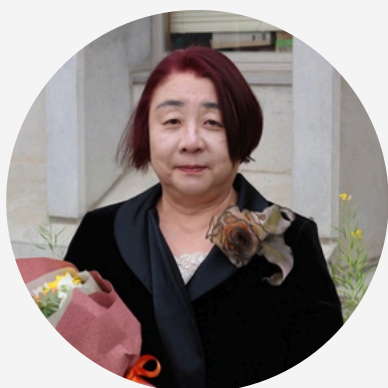

副校長 中村 裕子

本校では、教育の重点目標として「自他を大切にするとともに多様な価値観を共有できる豊かな心をもつ子どもの育成」を掲げています。子どもたちは、一人ひとり異なる個性や特性をもち、それぞれが異なる環境の中で成長しています。また、考え方や感じ方にも違いがあります。その違いを認め合い、互いを尊重することは、豊かな人間関係を築く第一歩です。自分を大切にすることと同じように、友達や周囲の人を大切にし、多様な価値観に触れながら学び合うことで、思いやりと協調性を育てていきたいと考えています。学校・家庭・地域が連携し、だれもが安心して過ごせる学校づくりを進めてまいります。

主任児童委員 学校支援コーディネーター 保坂 恵

昨年12月に主任児童委員に着任いたしました。主任児童委員は、地域での、子どもや子育て家庭専門の身近な相談相手という役割を担っており、子育て不安・虐待・いじめ・非行・不登校・経済的な心配など地域の子どもとご家庭に関するあらゆる問題の相談をお受けし、援助する活動をしています。相談内容によりご希望であれば適切な相談機関や行政サービスなどをご紹介しますこともできます。主任児童委員は民生委員法により守秘義務があります。ご本人やつないでくださった方の同意を得ずに相談を受けた内容を他人に話したりすることはありません。私は中町小OGで学校支援コーディネーターも務めておりますのでお気軽にご相談ください。(連絡先は学校、PTA 役員へお問い合わせください。)





PTAって結局なんなの？

PTAからのインフォメーション



PTA活動は、保護者の皆さんの思いやりと感謝の気持ちで成り立っていると感じる今日この頃。

子どもたちや学校生活への伴走、地域社会のつながり、地域行事のありがたさを感じながら、中町地域の豊かさを味わうことができるように思います。

PTAはとてもめんどくさいものだとも思われがちですが、委員は、できることを少しずつだけ、小さな厚意を持ち寄って、なんとか無理のない範囲で活動がなされています。ご近所の顔見知りづくり、友達づくりくらいの気持ちで、気軽に様々な活動にご参加いただくと幸いです。茶話会などでお会いできることを楽しみにしています！

令和8年度 PTA 書面総会のご報告

議案

- ① 令和7年度 決算報告および会計監査報告
- ② 令和8年度 予算案
- ③ 令和8年度 学級委員・校外委員の承認

以上の議案が、5月23日の運営委員会にて承認、適正と認められました。

結果

PTA会員の皆様にご回答いただいたweb表決書で、総会成立条件である定足数（会員数の5分の1以上）を満たし成立。また、全ての議事の承認がweb表決者の過半数を超えたため、可決されました。

（PTA規約第23条,第24条）

会員数 340名に対して、表決者 193名で可決

承認数	議案①	193名
	議案②	193名
	議案③	193名

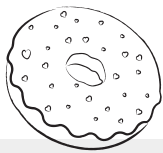

令和8年 PTAメンバー

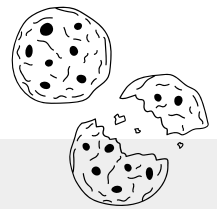

会長	岩崎 和人	(2-1 / 6-1)
副会長	青山 貴子	(1-2 / 4-3)
	戸村 州作	(2-2 / 4-1)
	杉山 幸子	(4-2)
書記	川口 明子	(4-2)
	塩澤 麻美	(2-3)
	高木 麻衣	(6-2)
会計	鈴木 晴香	(4-3)
	持田 みゆき	(4-1 / 6-3)
	森川 宏美	(1-1 / 4-1)
会計監査	茂野 亜希子	(2-1)
	堀 真記子・智史	(4-1 / 6-2)
校外委員長	中野 尋央進・尚子	(4-1)
校外副委員長	大川 真莉	(5-1)
	鈴木 晴佳	(4-1)
	皆川 紀子	(1-2 / 3-1)
	横畑 奈美	(2-3 / 4-1)
学年委員長	柴間 智恵子	(4-2)
学年副委員長	高橋 友英	(4-3)

学年委員	☆は学年長		
1年	☆浅香 杏美 (1-2)	砂山 佳寿江 (1-1)	
	石川 佳那 (1-1)	幡野 友理 (1-2)	
2年	鈴木 安菜 (2-1)	浅崎 うらら (2-3)	
	梶原 由佳 (2-2)	佐藤 洋子 (2-2)	
	☆福本 萌子 (2-2)	登坂 亜真 (2-3)	
	小林 貴子 (2-1)		
3年	☆橋元 和恵 (3-2)	西尾 恵理 (3-1)	
	大井 佳美 (3-1)	黒川 優女美 (3-1)	
4年	柴間 智恵子 (4-2)	高橋 友英 (4-3)	
	並本 弓子 (4-3)	高木 桃 (4-3)	
	菅井 亜希子 (4-1)	☆松井 百恵 (4-2)	
	竹内 友佳 (4-1)	宮城 春奈 (4-3)	
5年	☆北川 久美子 (5-1)	橋本 雅子 (5-2)	
	大川 真莉 (5-1)	福本 美季 (5-1)	
6年	☆粕谷 友美 (6-3)	日野 綾 (6-2)	
	高田 菜穂 (6-1)	ハウィット麻里 (6-2)	
	藤川 真希 (6-2)	西田 彩子 (6-2)	

校外委員

福田 奈津子 (1-1)	山口 真弓 (1-1)
皆川 紀子 (1-2/3-1)	元佐 泉 (2-2)
横畑 奈美 (2-3/4-1)	石上 加奈子 (3-1)
田中 絵梨子 (3-2)	國弘 ゆかり (1-2 / 3-2)
中野 尋央進・尚子 (4-1)	鈴木 晴佳 (4-1)
榎本 梨絵 (4-2)	橋田 芙紗子 (4-2/6-2)
大川 真莉 (5-1)	杉本 知子 (6-2)
岩淵 奈穂子 (6-3)	

PTA担当教員

会長	菅原 展生 (校長)
副会長	中村 裕子 (副校長)
書記	梅澤 里美
会計	山口 恵理子
会計監査	遠藤 裕美子
学年委員	渡曾 さつき
役員選出委員	梶澤 諒
校外委員	班目 裕史



各学年の代表として
学校行事のお手伝い&ベルマーク集計

学年委員会

- 4月
 - ・委員選出&役割分担
 - ・教員紹介用リーフレット作成
- 5月
 - ・運営委員会
 - ・運動会の場内案内



毎月1~2回程度
お茶会みたいに
ベルマーク・カードリッジの
仕分け&集計も
しています!

6月

7月

8月

9月

10月

11月

12月

1月

2月

3月

- 10月
 - ・就学前健診の案内
- 11月
 - ・音楽会の案内
- 12月
 - ・活動内容報告資料作成
- 1月
 - ・ベルマーク等の収支報告書作成
- 2月
 - ・運営委員会
- 3月
 - ・ベルマーク等の収支報告
 - ・引継ぎ

校外パトロール&交通安全運動
& 校外イベントのお手伝い

校外委員会

- ・委員選出&役割分担
- ・運営委員会
- ・盆踊り大会 @玉川中町公園
- ・ラジオ体操 @中町小学校



月1回
防犯パトロールをしています!
校外日より発行と
警察との連携も。

10月

- ・天祖神社例大祭
- ・ミニ緑日 @玉川中町公園
- ・もりのこどもまつり @森の児童館

11月

- 子どもスポーツ大会 @中町小学校
- ・上野毛新春マラソン大会
- ・なかまち安全マップの作成
- ・運営委員会

PTA役員 & 正副委員長の募集

役員選出委員会

- ・役割分担
- ・運営委員会
- ・年間スケジュール調整
- ・候補者推薦用紙等の作成
- ・候補者調整
- ・候補者のお知らせ
- ・運営委員会
- ・PTA総会 役員等の決定

今年の活動予定

PTA Q & A

PTAへの不安や疑問、よく聞かれるものをまとめました。他にもあればいつでもPTA役員まで！

Q そもそもPTAって何をしているの？

学校や地域の方々と協力して、子どもたちの健やかな生活を支えています。PTAとは、Parent-Teacher Associationの略。家庭においても社会においても、すべての児童が幸せに成長できるように、保護者と教職員が協力、連携している組織です。

組織図はこちら

お父さん、お母さん共に、自分のできる役割や範囲で学校、地域行事に関わる活動しています。ぜひお気軽にご参加ください！

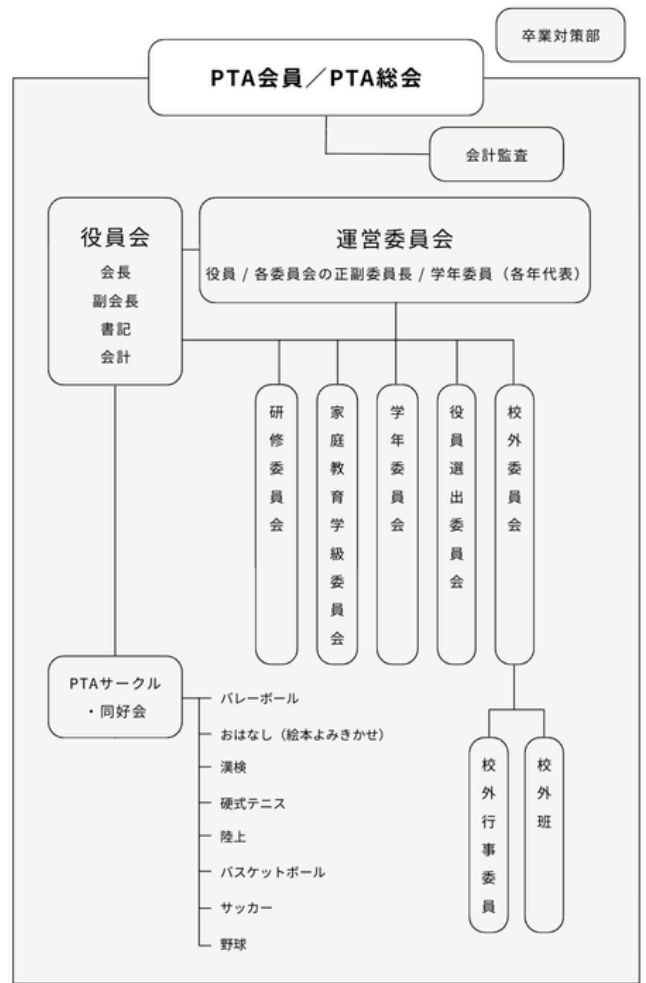

いろいろあるんだね

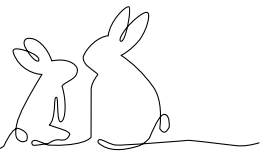

Q 年会費1200円。会費ってなにに使われているの？

先日の議案でもあった毎年の予算書に沿って大切な会費を使用しています。

年間、約45万円で収支をまとめていて、収入は、PTA会費と少しの助成金。一番大きな支出は記念費（卒業記念品や祝い菓子、レンジャーさんたちのお礼代など）。その他コピー代や広報費、事務用品などの消耗品費、PTA総合保証制度の保険料などがメインです。今年度のうちよへの納入、よろしくお祈りします。

Q .PTA会員ってどのくらいいるの？

PTA会員になるか、ならないかは、毎年新一年生のご家庭やご転入されたご家庭に、加入の有無を聞いています。現在の会員率は、なんと91%。かなりの率ですね！しかし、少しずつ未加入者が増えているようです。役員や委員になりたくないから、などという理由もあるかもしれませんが、卒業記念品やお祝いの品など皆さんから負担となっていますので、互助の精神でご加入いただけますと幸いです。

中町小学校のPTA会員率

約

91%



Q PTAの役員や委員会メンバー、やらなくてもいい...？

ぜひお子様が卒業までに1回は関わっていただきたいです。何か規定があるわけではありませんが、これまで役員や委員をやられた方はきちんと記録されています。(一昨年まであったポイント制は、一旦休止となっております。)

なるべく拳手制か推薦、スカウトで負担なきように気持ちよく運営ができればと考えていますので、皆さんの協力、お気持ちがあつてこそです。どうしても役員が決まらない場合は、これまで経験のない方からお声がけするようなことを考えています。PTA役員&委員は、行事の時に優先席などが用意される優遇措置あり！ラッキーですよ！

運動会ではゴール前が
優先席に！！！！



今年度

2名~4名ほど

役員選出委員

が

まだ決まってません〜〜！！

役員選出委員は、次年度の役員、学年・校外正副委員長、会計監査の候補者を選出するために活動します。



実際は何するの？

- 9月~12月頃までの短期
- 役員、委員正副募集にあたり、PTA役員にミマモルメで配信を依頼する (Band)
- 応募があったら、応募者にメールで連絡する (フォーマットあり)
- 次期役員候補者の名簿作成 (エクセル、ワードで上書き)
- 作成した候補者名簿をメールで校長・副校長宛に送って報告

以上！

オススメ！

- 委員同士全てBandでやり取をしていたので、学校に行く暇がない人にはオススメ
- 募集する時にGoogleフォームを使うので、パソコンかタブレットの方が効率は良いですが、スマホでの作業に慣れているのであればスマホでも可能
- 前任者や役員会でもフォローするので、PTA活動初心者の方も安心！

候補者選出にあたり、直接電話をかけることはありません！！

やってもいいよ、と思う方は、

役員にお声がけいただくか、

メールをくださいね。

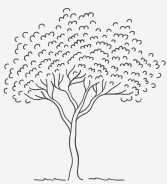
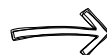

6月3日。世田谷区に大雨注意報、氾濫警報が出ていた日。この日大雨の中、緑のレンジャーさんはいつもと同じく通学路に立ってくださっていました。まさか、と思いましたが、雨に混じって見えたのは、緑のジャンパーと手元のフラッグ。天候の悪さにより警戒もされたかと思います。雨に濡れて体調も崩してしまったかもしれません。登校した子どもたちは、保護者の送迎もありましたが、不安もあったでしょう。そんないつもと違う日に見る、いつもと同じ姿。どれだけ心を温めてくれたか。本当にいつもいつも雨の日も風の日も、寒い日も暑い日も、「日常」を守ってくださってありがとうございます。心から感謝を申し上げます。中町の子どもたちはとても幸せものですね。

PTA サークル・同好会活動

サークル活動が充実の中町小学校。興味がございましたら、体験からスタートしてみてください！
お問い合わせは、各団体の代表者連絡先へお願いします。

名称	対象者	活動日・時間	活動場所	会費	紹介	代表者連絡先	
中町小学校 PTAバレーボール部	中町小学校 PTA会員	水曜日 16:15～18:00	中町小学校 体育館	2,000円/月	体を動かすのが大好きな仲間が集まって活動しています。パパさん部員もいます。初めての方やブランクのある方、お子さま連れでも大丈夫です。見学、体験お待ちしております。	設楽 (6年) nakamachi.volleyball.club@gmail.com	
		土曜日 15:00～18:00					
なかまちおはなし隊 (読み聞かせ)	中町小学校 保護者	8回 (全木曜日) 8:20～8:45 5/14、6/4、9/3、10/15 11/12、12/24、1/21、3/11	中町小学校 各クラス教室	無料	朝のわずかな時間で、子ども達に絵本の読み聞かせをしています。絵本を通して子ども達と触れ合える楽しい活動です。年間を通して隊員を募集しています。お気軽にご連絡ください！	大川 (5年) nakamachi.ohanashi@gmail.com	
漢検サークル	中町小学校 PTA会員	今年度は 6/27(土)・1/30(土) 2回を予定	中町小学校 ランチルーム	無料	中町小で漢字検定を受験したい方のためのサークルです。登録された方のご家族も受験可能です。ご連絡をお待ちしております！	藤川 (6年4年) kanken.nakamachi@gmail.com	
中町小学校 PTA テニス同好会 (硬式テニス)	中町小学校 PTA会員	第1・3・5土曜日 11:00～13:00	玉川中学校 テニスコート (中町小西門横)	無料 ボール代のみ 必要に応じて徴収	初心者から10年以上のキャリアの方まで、テニスが好きなメンバーが集まり、楽しくプレーしています。興味のある方は、是非一度のぞきに来てください。	松下 (4年) 355lakeshore@gmail.com	
中町SC (中町小学校 陸上クラブ)	小学 3～6年 (定員40名程度)	水曜日 7:25～8:10	中町小校庭 ※雨天時中小体育館	20,000円/年 ※入会費保険 800円/年	運動が苦手でも大丈夫！早起きをして体を動かせば、気持ちの良い一日が始まります。みんなで楽しく走りましょう！！コーチを招き保護者主体で運営しています。	川口 (5年) nakamachisc2026@gmail.com ※募集は年1回2月に行い、 募集用紙は主事室前に用意します。 定員は新3年生8名程度、 新4年～6年生数名程度を予定。	
中町ホップーズ (ミニバスケットボール)	小学 1～2年	土曜日 9:00～12:00	中町小体育館 (月1～2回東深沢 小学校体育館)	1年 1,200円/月	初心者大歓迎！まずは、バスケを楽しむことから始めます。週一回からの練習でも可能です。見学体験希望者はご連絡ください♪	金森 (3年) nakamachihoppers555@gmail.com	
		日曜日 9:00～12:00		2～6年 2,000円/月			
	小学 3～6年	火曜日 16:15～18:00	中町小体育館	きょうだい割引 1,600円 ※入会費保険 800円/年			
		土曜日 9:00～13:00					
日曜日 9:00～13:00							
なかまちFC (サッカー)	小学 1～3年	第1・3 12:15～15:15	中町小校庭 雨天時中小体育館・ 土日に試合等の場合は 他会場使用する事あり	1年 2,000円/月	サッカーを通じて運動能力向上を目指しましょう。友だちと一緒に試合で戦い、チームワークを高め、感動を共有しましょう。初心者から楽しく練習しています。興味のある方は、是非体験にいらしてください。	杉山 (4年) 2026nakamachifc@gmail.com HPは こちら → 	
		第2・4 9:00～12:00		2～6年 3,000円/月			
	小学 4～6年	第1・3 15:15～18:45		※スポーツ保険： 800円/年もしくは1450円/年 (補償内容により異なる)			
		第2・4 13:00～18:00					
木曜練習 (希望者)	2・3年 16:15～18:00	中町小体育館	+1,700円/月				
4・5・6年 16:15～18:00	中町小校庭	+1,700円/月					
玉川ビッグサンズ (野球)	小学生	【活動日・時間】 土曜、日曜、祝日 (3時間程度、自由参加制)	中町小校庭 試合等で他の場所を 使用することあり	1～2年 2,000円/月	何年生から始めても一つひとつ丁寧に お教えします。チームワークの大切さを 学びながら、“投げる・打つ・走る” トータルで身体能力を高めましょう！	中西 bigsons@h01.itscom.net [HP] https://bigsons.wixsite.com/tamagawa-bigsons [Instagram] tamagawabigsons.bb	
				3年以上 3,000円/月			
				※入会費保険 800円/年 ※ヘルメットレンタル料 2,000円/年			



子どもたちも、私たち大人も、楽しみましょう～！