

●教育目標

- ・知性のある子ども
- ・やさしさのある子ども
- ・健康である子ども

いしずえ

世田谷区立城山小学校長 佐藤 弘典

「わくわく・どきどき」が未来をつくる

校長 佐藤 弘典

待ちに待った2学期がいよいよ始まります。この夏も、全国的に猛暑が続きました。私が2学期を楽しみにしているのは、子どもたちが夏休み中に送ってくれた課題の数々を、担任から見せてもらったからです。今年の夏休みは、これまでの既習の知識や基本的な技能を定着させるための電子ドリルと、やりたいことを自分で選んで取り組む自由研究を課題としました。夏休み中にドリルに取り組み、定着率を上げている子。夏休み中に何冊も本を読んで、その中から一冊を選んで感想文を書いた子。旅行先から夏休みの日記を送ってくれた子。夏休みの長い時間を使って作品を制作したり、方法を調べ実際に実験して、研究をしたりした子。お互いの自由研究にインスパイアされた子。様々な取り組みを伝えてくれました。そこには、その子なりの「わくわく」や「どきどき」がたくさん感じられました。

さて、少し、私の思い出話にお付き合いください。私が小学生の中学年頃のことです。まさに昭和もまただ中でしたから、今では、許されないことかもしれません。自転車で20分ほど行ったところに急な崖の途中に湧き水が出ているところがありました。なぜその場所を知ったのかは今ではもう思い出せませんが、そこは、きれいな水が細かな砂や小石の間から次々と湧き出ている場所でした。クレソンかワサビかは覚えていませんが、川では見かけない植物があり、白い花を咲かせていました。そしてそこには、沢ガニまでいるのです。その頃の私たちにとっては、あまりにも魅力的な場所だったので、大人にあまり行かないように言われていたものの、ちょっとした罪悪感を持ちつつも友達と足繁く通っていました。ある日、その冷たい湧き水の中に一片の石のようなものを見つけました。石というにはもろそうであり、なんとなく模様なものが刻まれている気がしました。目をこらしてみると一つや二つではありません。手つかずの自然の中のだと自分たちだけの秘密基地だと思っていたところで見つけたその欠片は、明らかに人為的に細工されているものであることに気がついたのです。自分たちでは作ることができないような、でも、明らかに人が作ったものがそこにある。そのときの「わくわく」。大人も知らないものを見つけたのではないかと「どきどき」した感じ。それが、縄文土器の欠片だと言うことが分かるのは、小学校の6年生になったときのことです。学校の授業でそれを聞いたとき、そのときには何か分からなかったけれども拾って、家の机の隅にしまっておいた欠片が光り出した気がしました。あのときとは、違う「わくわく」「どきどき」が湧き上がってきたのを覚えています。

今でも、湧き水を目にすると、その豊かな自然と人との関わりを探す自分に気がつきます。そして、何かにチャレンジするときにあのときに感じた「わくわく」「どきどき」を期待する自分に気がつきます。

私たちは、経験したことや体験したことを基にして生きています。そして、それらは「わくわく」や「どきどき」のような感動が伴う経験によって心に深く刻まれることになるのだと思います。そして、そのような感動が未来を築き上げていくのだと思います。

2学期も、保護者、地域の皆様と共に子どもたちの心に刻まれる教育活動を行って参ります。本校の教育活動へのご理解・ご協力を引き続きよろしくお願いします。

○自分の力を生かす

○お互いを認め合う

○とにかくやってみる

～学年からのお知らせ～

1年

夏休みはいかがでしたでしょうか。2学期は行事がたくさんあります。子どもたちが初めてのことに楽しく全力で取り組んでいけるよう努めてまいります。

鍵盤ハーモニカの授業が始まります。掃除用タオル（ハンカチくらいの小さなもので構いません）をご準備ください。学校で購入された物には、掃除用の布と一緒に入っています。衛生面の観点からジブロックのような袋に入れてください。毎回使用後は、週末に持ち帰させます。

算数「かたちあそび」で、空き箱を使って色々な形を作ります。ロイロノートで箱の写真を送りますので、そちらを参考にして9月27日（金）までに空き箱をご準備ください。

朝顔は9月9日（月）までに持ってきて、BOP裏に置くようにしてください。

10月4日（金）に遠足を予定しています。お弁当の準備をお願いします。

〈9月分教材費の内訳〉

国・算テスト	640円
カタカナドリル	350円
漢字の学習帳	440円
合計	1430円

2年

夏休みが終わり、いよいよ2学期がスタートします。2学期も子どもたちが楽しく学校生活を過ごすことができるよう、支援していきます。

〇生活科「つくってあそぼう」で、身の回りのものを使ったおもちゃ作りをします。子供たちが作りたいおもちゃを決めて、進めていきますので使えそうな容器等を集めていただけるとありがたいです。（キャップ、肉魚トレイ、空き箱等）※牛乳パックはよく洗い、お菓子の箱や缶などは残りカスなどを捨ててから持たせてください。

〇トマトの植木鉢の持ち帰りありがとうございました。3年生で使用する可能性がありますので、ご自宅での保管をお願いします。

〇10月4日（金）に遠足を予定しています。お弁当の準備をお願いします。

3年

夏休みはいかがでしたでしょうか。2学期は、陸上記録会、社会科見学、学芸会など大きな行事が予定されています。これらを機に、子どもたちが成長できるように支援していきます。

お持ち帰りいただいた植木鉢は、今後学校では使用しません。ホウセンカが咲き終わりましたら、鉢や土は各家庭で処理してください。

9月25日（水）は3年生研究授業のため6時間授業となります。下校時刻は14：30頃を予定しています。

2学期もどうぞよろしくお願い致します。

〈9月分教材費の内訳〉

角棒（図工）	220円
ラウンベニア（図工）	280円
合計	500円

4年

2学期に入り、新しい仲間が2人増えました。陸上記録会や学芸会など、行事の多い2学期ではありますが、今学期も変わらぬご支援の程、宜しくお願いいたします。

9月10日（火）に世田谷パブリックシアターの方をお招きし、「ともにやの部屋」という演劇作品を見せていただきます。1学期の手話に引き続き、「障害」ということに対して向き合う機会となります。障害当事者が自身の半生を演じる内容となっており、上演後には直接コミュニケーションを取る時間も設定されています。なお、会場がランチルームと狭いため保護者の方の観覧はできませんので、ご了承ください。

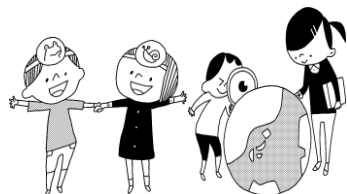

5年

タブレットに送られてきたメッセージには、暑さにもげずに楽しい体験をしていることや、友達と会いたいことなどが記されていました。多くの子がタブレットで友達の様子を見ていたようでした。

様々な行事が目白押しの2学期ですが、高学年としてのめあてを持ってじっくり取り組んでいきます。

〈川場移動教室説明会〉

数年ぶりに2泊3日で実施される川場移動教室について、概要をお知らせいたします。9月18日（水）13:45より

ランチルームにて

〈音楽朝会の発表について〉

9月19日（木）8:25～8:35の音楽朝会の中で、5年生の歌の発表を行います。今年度より保護者の皆様も参観できるようになりました。体育館後方でご参観ください。

〈集金のお知らせ〉

英語ワークテスト	400円
家庭科フェルト	55円
総合ファイル差額	-2円
合計	453円

7月のいしずえにて、家庭科調理実習材料費が合計91円と表記されていますが、正確にはクラスによって金額が違いため、1組が51円、2組が42円になります。よろしくお願いします。

6年

小学生最後の夏休み、子どもたちは充実したものにできたでしょうか。7月下旬に行われた日光林間学園では、実行委員がたてためあてに向かって、学年全員が力を合わせる場面が多くありました。思い出を作ると同時に、友達との絆も深まったことと思います。後日、日光林間学園の会計報告を配布します。ご協力ありがとうございました。

さて、2学期も陸上記録会、学芸会、社会科見学と行事が続きます。最高学年として学習面、生活面ともに充実した学校生活を送れるよう指導にあたっていきます。

2学期も保護者の皆様方のご理解とご協力をお願いいたします。

〈集金のお知らせ〉

図工教材（粘土）	290円
合計	290円

※教材費の引き落とし日は11月20日（水）です。いしずえ9、10月号は、その月の購入教材費のみ掲載します。11月号にて、入金確定額を改めて掲載させていただく予定です。よろしくお願いします。



9月

〈生活目標〉 進んでいいことをしよう
〈保健目標〉 自分でできるけがの手当てを学ぼう
〈給食目標〉 あとかたづけを上手にしよう

〈日光林間学園を終えて〉

6年担任 山口 実夏子

7月29日～31日に2泊3日の日光林間学園を行いました。スローガンは「楽しく 仲良く 林間学園」。4月から準備をしてきた実行委員の子どもたちが決めてくれました。

1日目は、久蔵口植樹地にて一人1本の苗木を植えました。足尾銅山の影響で荒廃した山に森が戻るよう、69本の木も大きくなってほしいものです。植樹の後は、世界遺産日光東照宮の見学を行い、ガイドの方の話を真剣に聞いていました。その日の夜は、五十嵐漆器日光彫り体験を行いました。自分でデザインを考え、日光彫り特有の道具を上手に使って制作していました。

2日目は小田代ヶ原のハイキングの予定でしたが、1日目の暑さを受けてルートを変更しました。源泉、ビジターセンター、湯ノ湖と予定にはなかったコースでしたが、子どもたちは自然との触れ合いを楽しんでいるように見えました。その後、光徳牧場でアイスクリームを食べ、魚と森の観察園を訪れました。子どもも大人もマスなどの魚に餌をやるのに夢中になっていました。華厳の滝を楽しむこともできました。2日目の夜は子供たち待望の肝試し。ホテルの全フロアを使つての肝試しを満喫していました。

3日目は、日光江戸村でのグループ行動でした。思い思いの形で楽しめたようです。

このように、3日間を通してたくさんの経験を積み、6年生として学びを重ねることができました。日光林間学園で学んだことを2学期以降にも生かしてほしいと思います。

〈陸上記録会について〉

体育的行事担当 五島 大志

10月8日（火）、延期の場合には10月11日（金）に陸上記録会を実施します。徒競走や学年競技と選抜リレーを行う予定です。

1学期から大きく成長した子どもたちの姿や記録に向かって試行錯誤する姿をぜひご覧ください。なお、参観場所等については9月第3週、走順等学年からのお知らせについては10月第1週を目途に追って連絡をさせていただきます。

実施の趣旨の詳細や実施後に行うアンケートをホームページに載せますので、合わせてご参照ください。

〈ユニセフ募金について〉 「その行動で未来が変わる」

運営委員会担当 田辺 智則

7月に全校児童に呼びかけ、ご協力いただいたユニセフ募金の合計が **41,275 円** になりました。運営委員の児童が、6月末のテレビ放送でユニセフの活動や世界の現状について発表し、7月3日～7月5日に昇降口にて募金活動を行いました。

温かいご飯、綺麗な飲み水、安全な校舎、わかりやすい学習教材…と、不自由なく過ごしている日本の子どもたちには少しイメージし難いことだったかもしれませんが、運営委員の発表も熱心に聞いていました。「少しでも力になりたい」という城山小の子どもたちの温かい思いが、きっと届くことと思います。

令和6年度 10月の行事予定								授業日数 22日							
日	曜	全学年にかかわる予定	特記事項など						授業時数・下校目安						
			1年	2年	3年	4年	5年	6年	1年	2年	3年	4年	5年	6年	
1	火	都民の日													
2	水	40分4時間授業							4	4	4	4	4	4	
3	木								5	6	6	6	6	6	
4	金	校外学習(1・2) 体験出前授業(4)	校外 学習	校外 学習		出前 授業			5	5	6	6	6	6	
5	土														
6	日														
7	月	委員会活動(後期) 学校公開始					委員会	委員会	4	4	4	4	5	5	
8	火	陸上記録会(全)							5	5	6	6	6	6	
9	水	学校公開終 40分5時間授業							5	5	5	5	5	5	
10	木	後期委員会紹介 避難訓練							5	6	6	6	6	6	
11	金	安全指導 陸上記録会予備日							5	5	6	6	6	6	
12	土	土曜授業 セーフティ教室 城山キャンプ							3	3	3	3	3	3	
13	日	城山キャンプ													
14	月	スポーツの日													
15	火	探鳥会事前学習(1)							5	5	6	6	6	6	
16	水	40分5時間授業							5	5	5	5	5	5	
17	木	探鳥会(1-1)							5	6	6	6	6	6	
18	金	川場移動教室事前健診(5) 探鳥会(1-2)					事前 健診		5	5	6	6	6	6	
19	土														
20	日														
21	月	川場移動教室始(5) たてわり班長会議						班長 会議	4	4	4	4	6	5	
22	火	探鳥会(1-3) 出張おはなし会(2)							5	5	6	6	6	6	
23	水	川場移動教室終(5) 40分5時間授業							5	5	5	5	6	5	
24	木								5	6	6	6	6	6	
25	金	会場準備(6) ともあそび④						会場 準備	5	5	6	6	6	6	
26	土		午前中は火曜日の時間割で授業をします。												
27	日	しろやまフェスティバル	5時間目は13:45~14:30となり、最終下校時刻は14:45です。												
28	月	特別時程(火曜時間割)							5	5	5	5	5	5	
29	火	特別時程(月曜時間割) クラブ活動				クラブ	クラブ	クラブ	5	5	5	6	6	6	
30	水	40分5時間授業 校内研究授業(6-1) すまいる面談~11/7まで	6年1組は研究授業のため、最終下校 時刻は14:35の予定です。						5	5	5	5	5	5	
31	木	就学時健診 4時間授業							4	4	4	4	4	4	

午前中は火曜日の時間割で授業をします。
5時間目は13:45~14:30となり、最終下校時刻は14:45です。

6年1組は研究授業のため、最終下校
時刻は14:35の予定です。