教育目標：自立　敬愛　精励

用賀中だより

ようがの学び舎　舎訓　責任 信頼　誇り

～生徒が主人公である学校、地域と共に歩む学校～

学校だより　１０月号②
令和６年１０月吉日
ようがの学び舎
世田谷区立用賀中学校
校長　毛利　慎治

65回目の開校記念日を迎えて

校長　毛利　慎治

秋の気配が少しずつ深まるこの時期、用賀中学校では合唱コンクールに向けて生徒が中心となって活動を始めております。今回の学校だよりは、9 月 30 日に迎えた用賀中学校の開校記念日についてです。

65 年目を迎えるにあたり、私自身も『用賀中学校1年生（1年目）』ですので、学校に保管してある記念誌、沿革誌、PTA 広報誌などを金庫から引っ張りだし、調べてみました。

10月1日の朝礼・道徳の授業の中では生徒・教員と共に、用賀中学校の歴史について振り返り、開校記念日講話をさせていただきました。

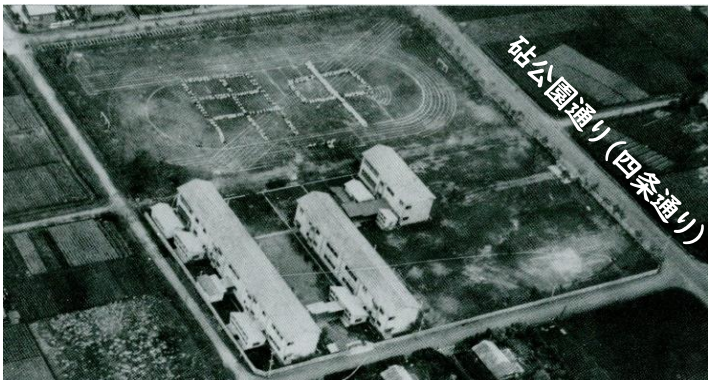

用賀中学校の始まりは、昭和３２年１１月１８日、世田谷区玉川用賀２丁目８０番地での校舎建築でした。昭和３３年４月１日、仮称「世田谷区立瀬田中学校分校」と設置され、木造校舎２階建て６教室、生徒数は２年生171 名３学級編成でスタートいたしました。

翌年の昭和３４年に、『東京都世田谷区立用賀中学校』の名称で用賀中学校がスタートしました。当時、この地域は田畑が広がる風景が広がっていました。現在の校地がある場所も、地元の 15 人の地主さんたちが土地を譲り、さらには校庭の真ん中を貫いていた道を廃止して、用賀中学校を建てるための大規模な整備が行われました。そして、学校ができるときに地元の皆さんから寄贈していただいた 337 本もの桜の木を生徒、教職員、保護者、地域の方と一丸となって植えられたのです。この桜の木々は、地域の方々の協力の象徴であり、「地域と共に歩む学校」である用賀中の伝統の一部です。

昭和 34 年　校庭に桜植樹

開校当初の校舎は木造で、今の姿とはまったく異なるものでした。その後、昭和 52年に現在の鉄筋コンクリートの校舎が完成し、さらに平成３年には体育館が建設されました。用賀中学校は、世田谷区で初めての中学校としてスタートし、これまで多くの卒業生を送り出し、その数は 13,237 名にも上ります。

サッカー部の輝かしい歴史

用賀中学校には、歴史ある部活動の一つとしてサッカー部が挙げられます。サッカー部は過去に都大会で３連覇を果たし、その後も関東大会で優勝、さらに全国大会へと駒を進めるという、素晴らしい成績を収めてきました。これは、先輩たちの努力と情熱、そして指導にあたった顧問の先生方の熱意の賜物です。このような輝かしい成果は、学校全体の誇りであり、今後もサッカー部がこの伝統を受け継ぎながら、更なる高みを目指していくことを期待しています。

昭和49年　都大会三連覇

サッカー部
都大会優勝
◀

地域と共に歩む学校

昭和52年　現在の校庭完成

　現在ある校舎は昭和52年に完成し、用賀中学校が長い年月をかけて発展してきた背景には、地域との強い結びつきがあります。地域の皆さん、保護者の方々、そして教職員の皆さんの支えがあったからこそ、私たちの学校は今も活力に満ちた場であり続けています。この絆こそが、用賀中学校の特徴であり、誇りでもあります。

　そして、令和6年度の学校経営方針にある「地域と共に歩む学校」という理念は、私たちの学校運営の中でも大きな柱となっています。学校の成り立ちを振り返る中で、今も昔も変わらないこの考え方に改めて共感します。これからも生徒の皆さんと地域が一体となって、学校の未来を作り上げていきます。

用賀中学校の未来を描く

　これから 35 年後、用賀中学校は 100 周年を迎えます。皆さんはその頃、どんな学校に用賀中がなっているでしょうか。私は、未来の用賀中学校の姿を少し想像してみました。建物がさらに近代化され、ICT 教育がますます発展しているかもしれません。しかし、どんなに環境が変わっても、変わらないものがあります。それは、「地域と共に歩む学校」という理念です。この考え方は、私たちがこれから先も大切にしていくべきものであり、用賀中の歴史を作ってきた根幹でもあります。

　皆さんがこれから社会に出ていく中で、自分たちの地域や学校について考えることが、きっと多くの場面で役立つでしょう。用賀中学校は、皆さん一人ひとりが成長し、活躍する場であると同時に、地域とのつながりを深める場でもあります。学校の未来、そして皆さん自身の未来について、少しでも考えるきっかけになれば嬉しいです。

2059年　100周年　生成 AI による用賀中学校 イメージ

　この開校記念日という機会を通じて、用賀中学校の歴史を知り、これからの時代を皆さんと一緒に歩んでいきましょう。私たち教職員も皆さんと共に成長し、地域と共に用賀中学校をより良いものにしていくことを目指します。最後に用賀中学校は、これからも皆さんが安心して学べる場所、そして成長できる場所であり続けます。地域の方々、保護者の皆様、そして生徒の皆さん、これからもご協力をお願い申し上げます。

地域・保護者の皆様から寄贈していただきました。

上用賀町会・用賀町会・青少年用賀地区委員会・用賀中学校 PTA より横断幕を作成していただきました

毎日部活動で

頑張っている生徒の

励ましとなります。