

あそびにおいでよ！

山野小学校遊び場開放運営委員会

夏へむかって 元気いっぱいあそぼう!!

そろそろ梅雨到来です。寒暖の差が大きい季節ですね。これからも元気に過ごせるように、天気の良い日には、ぜひ山野小学校の遊び場開放に遊びにきてくださいね。学校がお休みの土曜日と日曜日と祝日に、学校の校庭で遊ぶことができます。砂場や学校の一輪車もつかえますよ。暑い日は、細心の注意を払いながら遊び場開放を実施いたします。注意事項をよく確認し、ルールを守って遊びましょう。ご理解ご協力をお願いいたします。

かいほう じかん
開放の時間は、

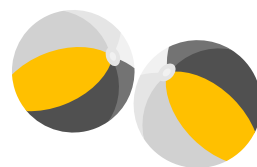

午前 10 時 30 分～午後 4 時 30 分です

* 天気の変化等により遊び場開放を中止することがあります。

あそびばであそぶときは、うけつけをしてからあそびましょう
こどもだけであそぶときは、うちのひとのでんわばんごうがいるよ！
かいほうでのわすれものは、がっこうにあずけてあります。

* 受付にて記入した電話番号は、けが等の必要な際にのみ使用します。保護者同伴の際は記載不要です。

6月・7月の開放予定日

6月

7 (土)	8 (日)	15 (日)
21 (土)	28 (土)	29 (日)



※ 22 (日)は、選挙のため終日 開放はお休みです。

7月

5 (土)	6 (日)	13 (日)
-------	-------	--------

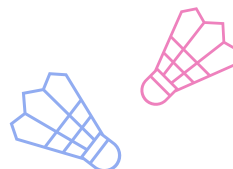

※ 暑さ指数が高い日・おてんきによっては、お休みになることがあります。

※ 夏休み期間中は、終日お休みとなります。9月からはじまるよ！！



* あそびばかいほう いりぐち せいもん たけうちもん や とがわもん はい
* 遊び場開放の入り口は正門です。竹内門と谷戸川門からは入れません。

* らいこう さい きめい ねが
* 来校の際、記名などをお願いします。

* あそ がつこう まど まち やきゅう こうしきなんしき かた
* 遊ぶときは学校の窓などを守るため、野球の硬式軟式ボール、サッカーボールなど硬いボールは
きんし あそびばかいほう そうこ つか
禁止です。遊び場開放の倉庫にあるやわらかいボールを使ってください。

* そうこ あそびば ゆうぐ つか つか かなら もと ばしょ もど
* 倉庫にある遊び場の遊具を使って遊びましょう。使ったあとは必ず元の場所に戻してください。

* やまの やま も のぼ はい
* 山野の山にボールやおもちゃなどを持って登らないでください。ピオトープには入らないでくだ
い。また、ようじ ほごしゃ
い。また、幼児には保護者がつきそいください。

* じてんしゃ のりもの らいこう ぜったい きんし ある
* 自転車やキックボードなどの乗り物での来校は絶対に禁止です。歩いてきてください。

* たべもの もちこみ きんし のみもの かなら も かえ
* 食べ物の持ち込みは禁止です。飲み物はかまいませんが、ごみは必ず持ち帰ってください。

* みしゅうがく こ かなら せいじん つき そ とお
* 未就学のお子さまは必ず成人が付き添ってください。ベビーカーはいぬばしりのみ通れます。

* こうない はい
* ペットは校内に入れません。

* がつこう しせつ ゆうぐ たいせつ つか
* 学校の施設、遊具などは大切に使いましょう。

* がつこうホームページ し てがみ
* 学校 H P にて『あそびにおいでよ』や『イベントのお知らせ』などお手紙がみれます



あそびば かいほう とき こうてい しどういん
遊び場を開放している時は校庭に2人の指導員がおります。

なに しどういん
何かありましたら指導員におたずねください。

あつ ひ ぶ
暑い日が増えます。

のみもの ぼうし ねっちゅうしょうたいさく
飲み物や帽子など熱中症対策をして

あそび き
遊びに来てくださいね。



遊び場開放に関するお問い合わせ

山野小学校:03-3417-3322

遊び場開放 Gmail:asobiba.yamano@gmail.com